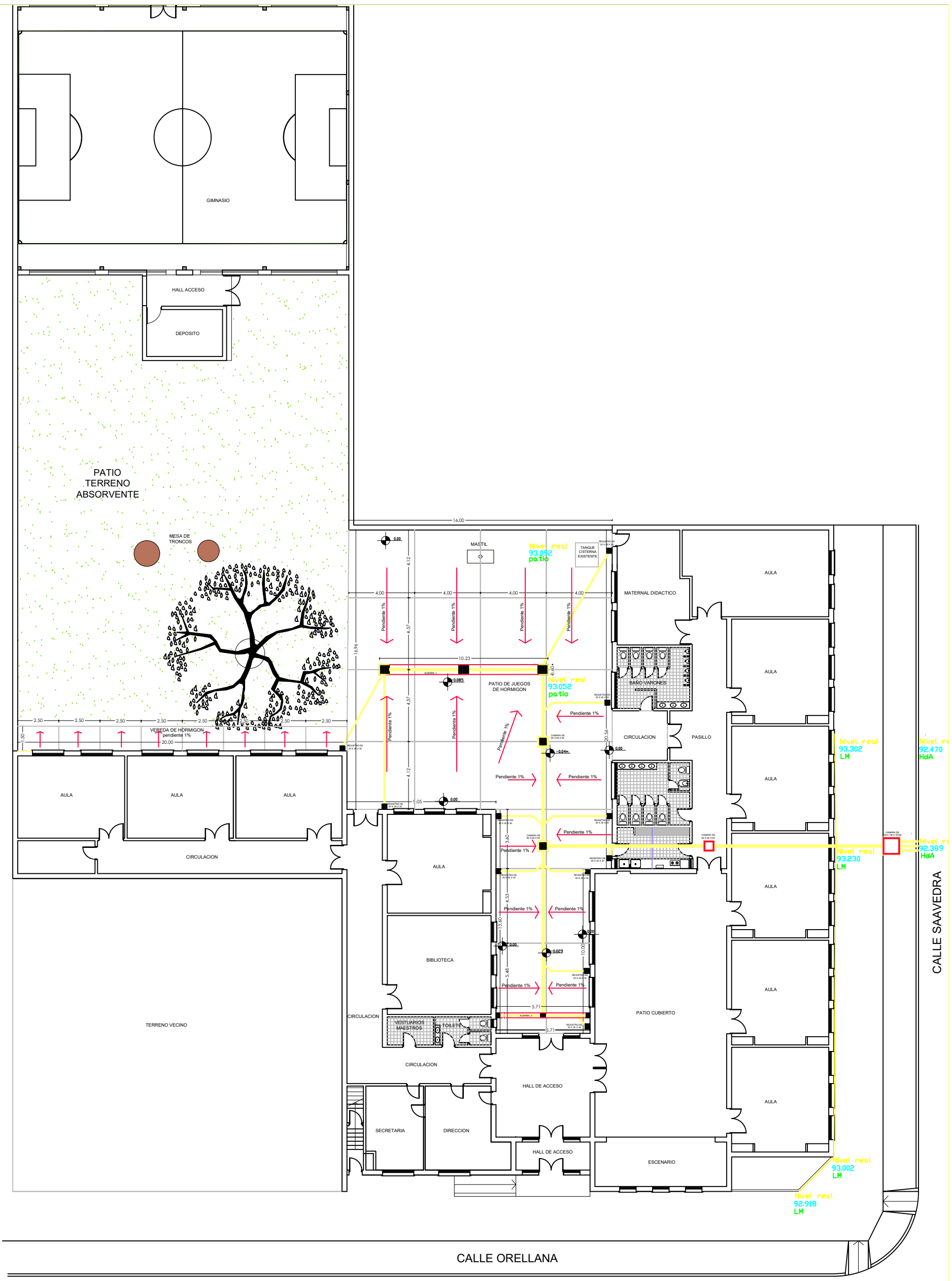

	MUNICIPALIDAD DE TRENQUE LAUQUEN	PLANO: PLANTA GENERAL	PROYECTO: **ESCUELA 5**	INTENDENTE: **FRANCISCO RECOULAT** SECRETARIO DE OBRAS Y SERVICIOS PÚBLICOS: **MANUEL SILVA MUÑOZ**	FECHA: 2026	LÁMINA 1