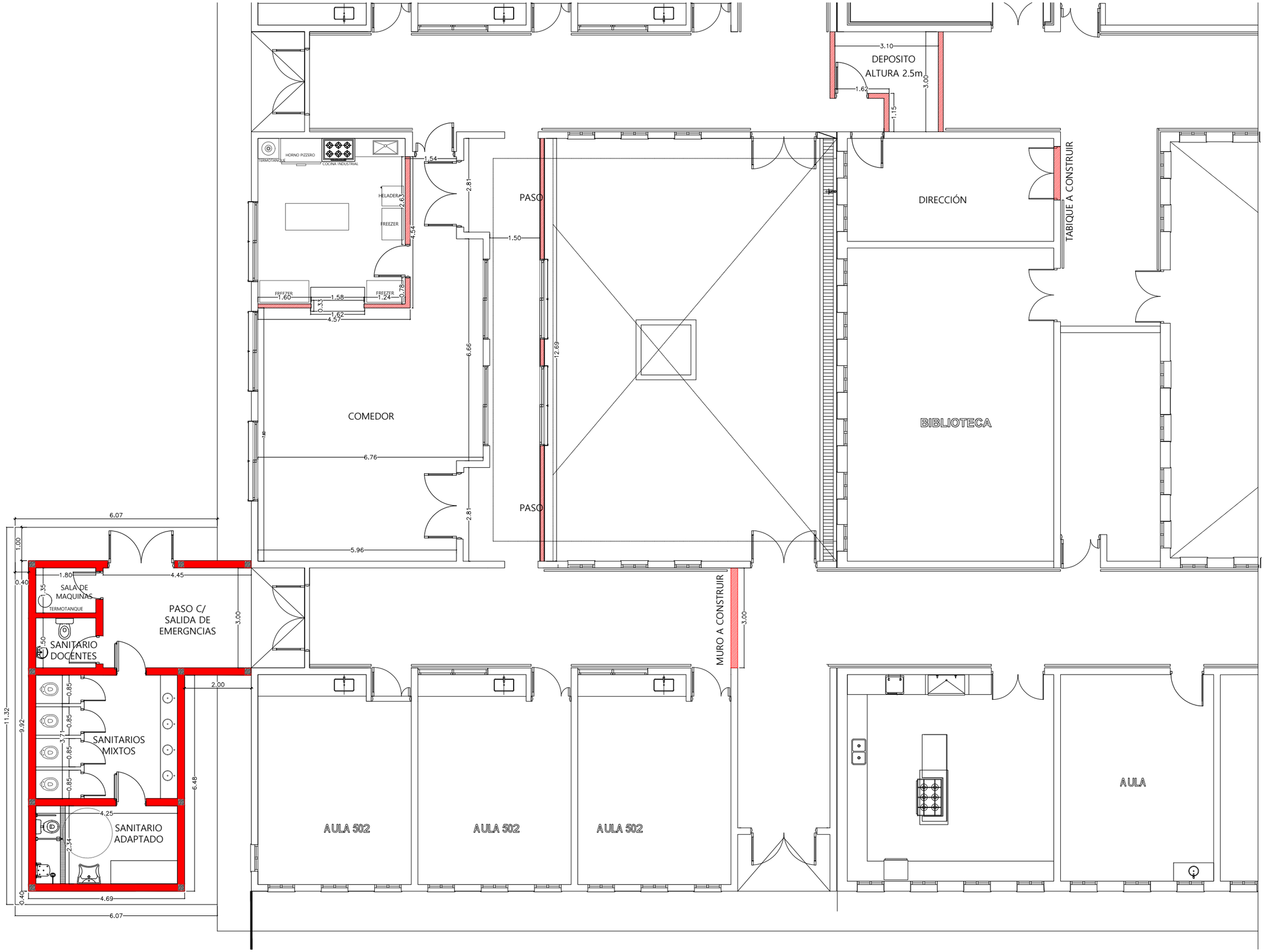

MUNICIPALIDAD DE TRENQUE LAUQUEN	PLANO: ARQUITECTURA	PROYECTO: **Ampliacion para CFI**	INTENDENTE: **FRANCISCO RECOULAT** SECRETARIO DE OBRAS Y SERVICIOS PÚBLICOS: **MANUEL SILVA MUÑOZ**	FECHA: **Marzo** 2026	LÁMINA 2